



**Ecole doctorale 221**  
**Augustin Cournot**  
**Promotion 2022 - 2023**

**Direction : Jocelyn DONZE et Christophe GODLEWSKI**





---

**Vincent ZANELLO**

---



**Unité de recherche :** Laboratoire BETA

**Directeur de thèse :** Herrade IGRSHEIM et Ariane DUPONT-KIEFFER (PHARE)

**Titre de la thèse :** Les biens fondamentaux et la science économique. Questions sur le libéralisme, de la théorie à la pratique.

**Master 2 :** Paris 1 Panthéon Sorbonne – Histoire de la pensée économique 2022



---

**Aura CADIS**

---



**Unité de recherche :** Laboratoire HuManiS

**Directeur de thèse :** Sébastien POINT

**Titre de la thèse :** Innovative and integrated performance management models in alternative educational organizations.

**Master 2 :** 2007 Master of Business Administration



---

**Thanh Phong CAO**

---



**Unité de recherche :** Laboratoire HuManiS

**Directeur de thèse :** Sébastien POINT

**Titre de la thèse :** Sensemaking of consciousness and compassion: A process to explore the meaning of work.

**Master 2 :** CFVG Program



---

**Nicolae -Marius VAVURA**

---



**Unité de recherche :** Laboratoire HuManiS

**Directeur de thèse :** Jessie PALLUD et Carmen PAUNESCU

**Titre de la thèse :** La numérisation comme catalyseur du travail collaboratif et de l'innovation dans les organisations - Un cadre de numérisation à plusieurs niveaux pour la croissance durable des entreprises/Digitalisation as enabler of collaborative working and innovation in organisations - A Tiered Digitalisation Framework for Sustainable Business Growth.

**Master 2 :** 06.2021, Master – Entrepreneurship and Business Administration, Bucharest University of Economic Studies (BUES)



**Thi Minh Tram TRAN**



**Unité de recherche :** Laboratoire BETA

**Directeur de thèse :** André SCHMITT

**Titre de la thèse :** Financial socialization and its impact on personal financial management and financial satisfaction in Vietnam.

**Master 2 :** Master of Science in Finance – 2008 – Geneva Business School – Geneva - Switzerland



**Mathilde CLERC**



**Unité de recherche :** Laboratoire BETA

**Directeur de thèse :** Patrick LLERENA et Stefano BIANCHINI

**Titre de la thèse :** L'impact des technologies du numérique sur l'environnement .

**Master 2 :** Analyse et Politiques Économiques, Macroéconomie et Politiques Européennes



---

**Dina ELSOUSY**

---

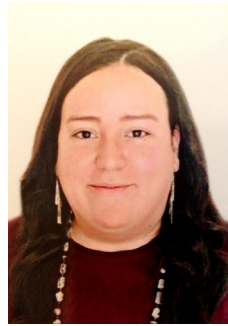

**Unité de recherche :** Laboratoire HuManiS

**Directeur de thèse :** Sébastien POINT et Hélène LANGINIER

**Titre de la thèse :** Adaptation culturelle et régulation émotionnelle dans les centres d'appels étrangers .

**Master 2 :** Management et qualité de la formation – 2016 – Valenciennes



---

**Alexandre PRACHANT**

---

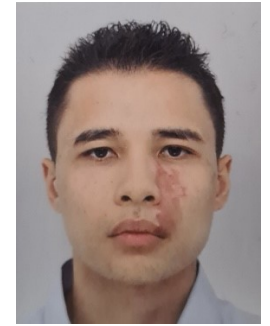

**Unité de recherche :** Laboratoire BETA

**Directeur de thèse :** Patrick LLERENA et Quitterie ROQUEBERT

**Titre de la thèse :** Évaluation de l'impact socio-économique d'un éco-système de santé innovant.

**Master 2 :** Master économie de la santé à l'université Paris cité lors de l'année universitaire 2021-2022



---

**Pierre MEMHELD**

---



**Unité de recherche :** Laboratoire BETA

**Directeur de thèse :** Eric SCHENK

**Titre de la thèse :** "L'analyse des données fondée sur l'IA: définition et conditions d'implémentations dans les organisations" .

**Master 2 :** Master (DESS) Information & Sécurité, Université Gustave Eiffel (Paris Est Marne la Vallée), 1998

- Master (DEA) Veille Technologique Information Scientifique et technique, CRRM, Université Aix Marseille (III), 1996



---

**Alexandre HAMARD**

---



**Unité de recherche :** Laboratoire BETA

**Directeur de thèse :** Claire MAINGUY et Laurence FRANK

**Titre de la thèse :** Economics as a factor of emergence, maintenance, and resolution of conflicts in Sub-Saharan Africa: how to use economics to prevent and resolve conflicts?.

**Master 2 :** 3 masters dont Master Sciences Humaines et Sociales, Mention Sciences du Territoire, spécialité économie territoriale et développement 2015-2015 Université Grenoble 2 – Pierre Mendès France



---

**Axelle HEYERT**

---

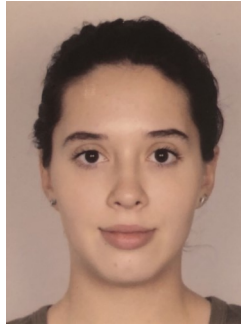

**Unité de recherche :** Laboratoire LaRGE

**Directeur de thèse :** Laurent WEILL

**Titre de la thèse :** Essays on Trust in Banks .

**Master 2 :** Sciences Po Strasbourg en Finance : *Corporate Strategy and Finance in Europe* (2022)



---

**Hugo MAYCA**

---

**Unité de recherche :** Laboratoire BETA

**Directeur de thèse :** Jamel SAADAoui et Peter CLAEYS

**Titre de la thèse :** Slowly but surely, how to maximize economic growth while minimizing the likelihood of a financial crisis?.

**Master 2 :** Master d'Analyse et Politiques Economiques (APE) mention Macroéconomie et Politiques Européennes (MPE) obtenu à l'université de Strasbourg en 2021





---

**Lucas JEANNEAU**

---



**Unité de recherche :** Laboratoire BETA

**Directeur de thèse :** Stefano BIANCHINI

**Titre de la thèse :** Les instituts hospitalo-universitaire (IHU) : un nouveau paradigme de fabrique d'innovation dans le secteur de la santé ?.

**Master 2 :** Master APE (Analyse des politiques économiques) mention DS2E (Data Science pour l'économie et l'entreprise du futur)



---

**Thi Huong Nhai NGUYEN**

---



**Unité de recherche :** Laboratoire BETA

**Directeur de thèse :** Anne STENGER et Thi Kim Cuong PHAM

**Titre de la thèse :** Subjective well-being and individual behavior : A multilevel with workers in Vietnam.

**Master 2 :** Influencing factors on entrepreneurship intention among students. 2022, CFVG

